

CÉDULA DE
IDENTIDAD

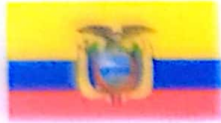

REPÚBLICA DEL ECUADOR

DIRECCIÓN GENERAL DE REGISTRO CIVIL, IDENTIFICACIÓN Y CEDULACIÓN

APELLIDOS

CONDICIÓN CIUDADANIA

VELASCO

CAMPOVERDE

NOMBRES

WENDY PAMELA

NACIONALIDAD

ECUATORIANA

FECHA DE NACIMIENTO

14 JUN 2006

LUGAR DE NACIMIENTO

PICHINCHA QUITO

SAN BLAS

FIRMA DEL TITULAR



SEXO

MUJER

No. DOCUMENTO

091325085

FECHA DE VENCIMIENTO

16 JUL 2034

NAT/CAN

092968

NUI.1752008936



EC



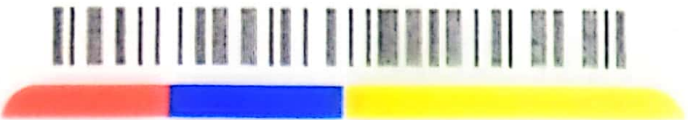

APELLIDOS Y NOMBRES DEL PADRE
VELASCO CURICAMA CHRISTIAN EDUARDO
APELLIDOS Y NOMBRES DE LA MADRE
CAMPOVERDE AVALOS CONSUELO DEL PILAR
ESTADO CIVIL
SOLTERO

LUGAR Y FECHA DE EMISIÓN
QUITO 16 JUL 2024



DIRECTOR GENERAL



CÓDIGO DACTILAR
V3343V1222
TIPO SANGRE N/R

DONANTE
No donante

**I<E<E<C<U<0<9<1<3<2<5<0<8<5<9<<<<<<<<<<1<7<5<2<0<0<8<9<3<6<
0<6<0<6<1<4<7<F<3<4<0<7<1<6<1<E<C<U<<N<O<<D<O<N<A<N<T<E<O<
V<E<L<A<S<C<O<<C<A<M<P<O<V<E<R<D<E<<<W<E<N<D<Y<<P<A<M<E**