



REPÚBLICA DEL ECUADOR

DIRECCIÓN GENERAL DE REGISTRO CIVIL,
IDENTIFICACIÓN Y CEDULACIÓN



No. **080379355-3**

CÉDULA DE

CIUDADANÍA

APELLIDOS Y NOMBRES

MORENO VALVERDE

YELENA MARILYN

LUGAR DE NACIMIENTO

GUAYAS

GUAYAQUIL

PASCUALES

FECHA DE NACIMIENTO **1997-09-27**

NACIONALIDAD **ECUATORIANA**

SEXO **MUJER**

ESTADO CIVIL **SOLTERO**

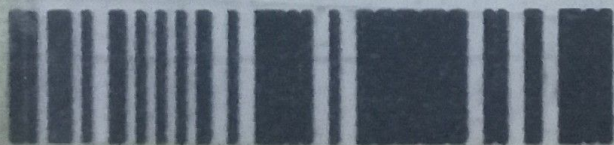

IGM 16 10 645 14

INSTRUCCIÓN

BACHILLERATO

PROFESIÓN / OCUPACIÓN

ESTUDIANTE

V3343V2242

APELLIDOS Y NOMBRES DEL PADRE

MORENO NAZARENO MARCOS ENRIQUE

APELLIDOS Y NOMBRES DE LA MADRE

VALVERDE MINA ALBA YOLANDA

LUGAR Y FECHA DE EXPEDICIÓN

ELOY ALFARO

2017-01-30

FECHA DE EXPIRACIÓN

2027-01-30

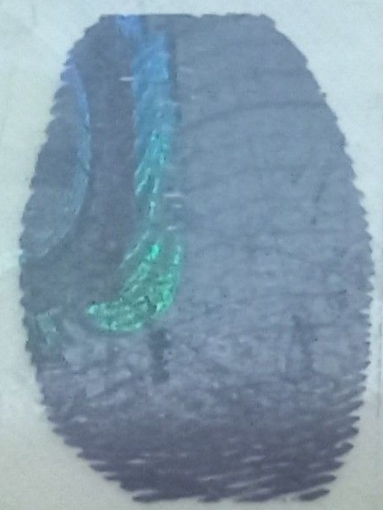

000859332



DIRECTOR GENERAL

FIRMA DEL CEDULADO

